

Forankring av murverk: forankring med delvis leddet / gildeforbindelse

BI-systemforankring / BI-universalskinne benyttes for:

- tradisjonell forankring til alle typer bakvegg – ettermontert skinne som kan brukes praktisk talt ubegrenset i høyden – det er andre faktorer enn forankringssystemet som setter begrensninger med hensyn til høyde og bredde på murverket
- forankring av Leca Fasadeblokk til alle typer bakvegg – tilsvarende bruksområde som tradisjonell forankring. Det er utviklet en spesialtråd (BI-Fasadeblokkbinder) som med sin unike utforming låser binder og armering sammen med skummet i Leca Fasadeblokk, og sørger dermed for en raskere fremdrift ved oppmuring.

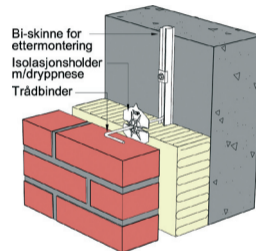

LEVERING / OPPFØLGING / FORESPØRSLER:

maxit as / Leca
 v/ Jan Olav Hjerman – 22 88 77 38 / 911 72 325

• Forankring av Leca Fasadeblokk

Wienerberger as – Oslo
 v/ Ole Kr. Thoresen – 22 07 26 03 / 901 51 293

• Tradisjonell forankring av murverk

BI-Produkter as – Pb. 196 / Stasjonsveien 40, 1377 Billingstad – v/ Asbjørn Ingeberg – 66 777 123 / 908 31 969